

成品尺寸100x140mm, 70g双胶纸单色印刷

LUMINARIO DE LED



1. Verificar que el suministro eléctrico está interrumpido.
2. Compruebe que el orificio de empotramiento no coincida con tuberías, vigas o cables eléctricos.
3. Ver esquema de conexión entre el aparato empotrable y el los cables de corriente.
4. Asegurar LED DRIVER en la base.
5. Inserte la pantalla en la base y gire para cerrar el luminario.
6. restablecer la corriente eléctrica.

- Alta eficiencia
- Fácil instalación
- Disipación del calor
- Resistencia a la humedad

- Aplicaciones:
- Almacenes, fábricas y bodegas
 - Parque, jardines, plazas y gimnasios
 - Exterior de edificios, iluminación en anuncios y fachadas
 - Túneles, estaciones del metro subterráneo
 - Iluminación en carreteras, estacionamientos

- Características:
- Ahorra energía, ofreciendo excelente iluminación donde es requerida
 - Alto brillo y bajo consumo
 - Alta resistencia a climas extremos como sol y lluvia
 - LED de alta calidad lo que permite una larga vida a la lámpara
 - No genera contaminación en aire, radiación térmica o cualquier otro tipo de contaminante

- Atención:
- No sumergible
 - No instalar en circunstancias inflamables, explosivas y corrosivas
 - Si el cristal se rompe, cambiar de inmediato
 - Manténgase fuera del alcance de los niños

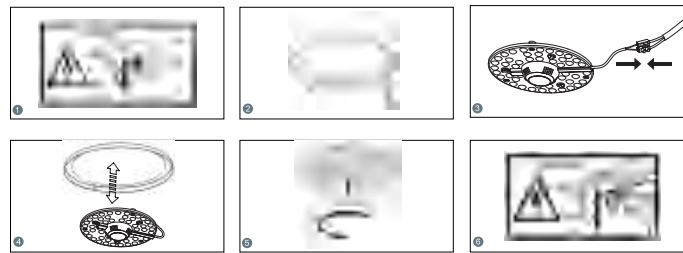

LUMINARIO DE LED



1. Verificar que el suministro eléctrico está interrumpido.
2. Compruebe que el orificio de empotramiento no coincida con tuberías, vigas o cables eléctricos.
3. Ver esquema de conexión entre el aparato empotrable y el los cables de corriente.
4. Asegurar LED DRIVER en la base.
5. Inserte la pantalla en la base y gire para cerrar el luminario.
6. restablecer la corriente eléctrica.

- Alta eficiencia
- Fácil instalación
- Disipación del calor
- Resistencia a la humedad

- Aplicaciones:
- Almacenes, fábricas y bodegas
 - Parque, jardines, plazas y gimnasios
 - Exterior de edificios, iluminación en anuncios y fachadas
 - Túneles, estaciones del metro subterráneo
 - Iluminación en carreteras, estacionamientos

- Características:
- Ahorra energía, ofreciendo excelente iluminación donde es requerida
 - Alto brillo y bajo consumo
 - Alta resistencia a climas extremos como sol y lluvia
 - LED de alta calidad lo que permite una larga vida a la lámpara
 - No genera contaminación en aire, radiación térmica o cualquier otro tipo de contaminante

- Atención:
- No sumergible
 - No instalar en circunstancias inflamables, explosivas y corrosivas
 - Si el cristal se rompe, cambiar de inmediato
 - Manténgase fuera del alcance de los niños



CERTIFICADO DE GARANTÍA LIMITADA:

PARA MAYOR INFORMACIÓN COMUNICARSE CON EL IMPORTADOR:
IMPORTADOR: HUAMAI INTERNACIONAL MEXICO SA DE CV
DOMICILIO: CALLE BOLIVAR 67 DESPACHO 30,
CENTRO (AREA 8), CUAUHTEMOC, CIUDAD DE MÉXICO, C.P. 06080
RFC: HIM210212QC6

CENTRO DE ATENCIÓN TELEFÓNICA: (55) 9275 9710 EXTENSIÓN: 168

COBERTURA DE LA GARANTÍA:

1. Se garantiza al cliente (usuario final), que el producto al que se refiere esta garantía comienza a partir de la fecha del ticket o factura de compra o de la póliza de garantía.
2. La presente garantía cubre únicamente aquellos defectos que surgiesen como resultado del uso normal del producto y no por aquellos que resultasen:
(a) Cuando el producto se hubiese utilizado en condiciones distintas a las normales.
(b) Cuando el producto no hubiese sido operado de acuerdo con el instructivo de uso que le acompaña.
(c) Cuando el producto hubiese sido alterado o reparado por personas no autorizadas por el fabricante nacional, importador o comercializador responsable respectivo.
3. Si el cliente (usuario final) durante el periodo de garantía, pusiera en conocimiento al importador la existencia de los defectos definidos anteriormente, a consideración del proveedor podrá según prefiera, reparar o reemplazar el producto si esta averiado, sin costo para el consumidor, para garantizar su funcionamiento de acuerdo a las especificaciones del mismo.
4. Este producto tiene una garantía limitada. Si el producto presenta defectos de fabricación, póngase en contacto con nosotros, antes de la fecha de caducidad de la garantía.
5. Para hacer válida esta garantía se deberá presentar el producto con empaque y accesorios acompañado del ticket o factura de compra y de la póliza de garantía correspondiente debidamente sellada. Para mayor información comunicarse a los teléfonos que refieren la garantía.
6. Para hacer válida la garantía en la ciudad de México o del interior de la República dirigirse a la dirección que se refiere en la misma.
7. En caso de requerirse partes, componentes, consumibles y accesorios dirigirse a la dirección que refiere en la misma.

FUNDAMENTO LEGAL

Esta póliza de garantía se basa en las disposiciones establecidas en el Capítulo IX de la Ley Federal de Protección al Consumidor, en particular en los Artículos 77, 78, 79, 80, 81, 82, 83 y 84.

CERTIFICADO DE GARANTÍA:

DURACIÓN DE LA GARANTÍA: 90 días
PRODUCTO: LUMINARIO DE LED
MODELO: MRPF-01
REFERENCIA: S05W12
MARCA: MEGALUZ
FECHA DE COMPRA: _____

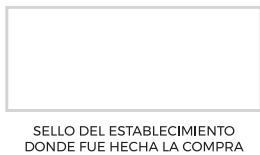

CERTIFICADO DE GARANTÍA LIMITADA:

PARA MAYOR INFORMACIÓN COMUNICARSE CON EL IMPORTADOR:
IMPORTADOR: HUAMAI INTERNACIONAL MEXICO SA DE CV
DOMICILIO: CALLE BOLIVAR 67 DESPACHO 30,
CENTRO (AREA 8), CUAUHTEMOC, CIUDAD DE MÉXICO, C.P. 06080
RFC: HIM210212QC6

CENTRO DE ATENCIÓN TELEFÓNICA: (55) 9275 9710 EXTENSIÓN: 168

COBERTURA DE LA GARANTÍA:

1. Se garantiza al cliente (usuario final), que el producto al que se refiere esta garantía comienza a partir de la fecha del ticket o factura de compra o de la póliza de garantía.
2. La presente garantía cubre únicamente aquellos defectos que surgiesen como resultado del uso normal del producto y no por aquellos que resultasen:
(a) Cuando el producto se hubiese utilizado en condiciones distintas a las normales.
(b) Cuando el producto no hubiese sido operado de acuerdo con el instructivo de uso que le acompaña.
(c) Cuando el producto hubiese sido alterado o reparado por personas no autorizadas por el fabricante nacional, importador o comercializador responsable respectivo.
3. Si el cliente (usuario final) durante el periodo de garantía, pusiera en conocimiento al importador la existencia de los defectos definidos anteriormente, a consideración del proveedor podrá según prefiera, reparar o reemplazar el producto si esta averiado, sin costo para el consumidor, para garantizar su funcionamiento de acuerdo a las especificaciones del mismo.
4. Este producto tiene una garantía limitada. Si el producto presenta defectos de fabricación, póngase en contacto con nosotros, antes de la fecha de caducidad de la garantía.
5. Para hacer válida esta garantía se deberá presentar el producto con empaque y accesorios acompañado del ticket o factura de compra y de la póliza de garantía correspondiente debidamente sellada. Para mayor información comunicarse a los teléfonos que refieren la garantía.
6. Para hacer válida la garantía en la ciudad de México o del interior de la República dirigirse a la dirección que se refiere en la misma.
7. En caso de requerirse partes, componentes, consumibles y accesorios dirigirse a la dirección que refiere en la misma.

FUNDAMENTO LEGAL

Esta póliza de garantía se basa en las disposiciones establecidas en el Capítulo IX de la Ley Federal de Protección al Consumidor, en particular en los Artículos 77, 78, 79, 80, 81, 82, 83 y 84.

CERTIFICADO DE GARANTÍA:

DURACIÓN DE LA GARANTÍA: 90 días
PRODUCTO: LUMINARIO DE LED
MODELO: MRPF-03
REFERENCIA: S05W24
MARCA: MEGALUZ
FECHA DE COMPRA: _____

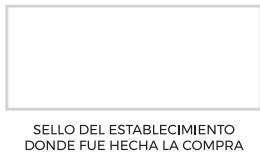

LUMINARIO DE LED



1. Verificar que el suministro eléctrico está interrumpido.
2. Compruebe que el orificio de empotramiento no coincida con tuberías, vigas o cables eléctricos.
3. Ver esquema de conexión entre el aparato empotrable y el los cables de corriente.
4. Asegurar LED DRIVER en la base.
5. Inserte la pantalla en la base y gire para cerrar el luminario.
6. restablecer la corriente eléctrica.

- Alta eficiencia
- Fácil instalación
- Disipación del calor
- Resistencia a la humedad

- Aplicaciones:
- Almacenes, fábricas y bodegas
 - Parque, jardines, plazas y gimnasios
 - Exterior de edificios, iluminación en anuncios y fachadas
 - Túneles, estaciones del metro subterráneo
 - Iluminación en carreteras, estacionamientos

- Características:
- Ahorra energía, ofreciendo excelente iluminación donde es requerida
 - Alto brillo y bajo consumo
 - Alta resistencia a climas extremos como sol y lluvia
 - LED de alta calidad lo que permite una larga vida a la lámpara
 - No genera contaminación en aire, radiación térmica o cualquier otro tipo de contaminante

- Atención:
- No sumergible
 - No instalar en circunstancias inflamables, explosivas y corrosivas
 - Si el cristal se rompe, cambiar de inmediato
 - Manténgase fuera del alcance de los niños

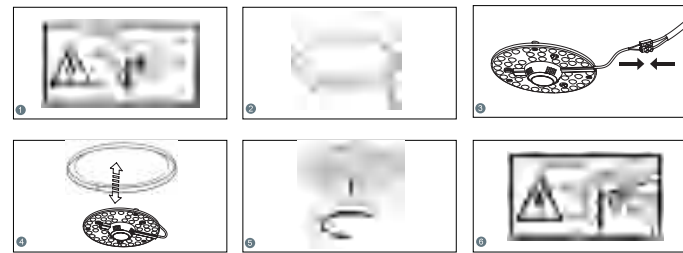

LUMINARIO DE LED



1. Verificar que el suministro eléctrico está interrumpido.
2. Compruebe que el orificio de empotramiento no coincida con tuberías, vigas o cables eléctricos.
3. Ver esquema de conexión entre el aparato empotrable y el los cables de corriente.
4. Asegurar LED DRIVER en la base.
5. Inserte la pantalla en la base y gire para cerrar el luminario.
6. restablecer la corriente eléctrica.

- Alta eficiencia
- Fácil instalación
- Disipación del calor
- Resistencia a la humedad

- Aplicaciones:
- Almacenes, fábricas y bodegas
 - Parque, jardines, plazas y gimnasios
 - Exterior de edificios, iluminación en anuncios y fachadas
 - Túneles, estaciones del metro subterráneo
 - Iluminación en carreteras, estacionamientos

- Características:
- Ahorra energía, ofreciendo excelente iluminación donde es requerida
 - Alto brillo y bajo consumo
 - Alta resistencia a climas extremos como sol y lluvia
 - LED de alta calidad lo que permite una larga vida a la lámpara
 - No genera contaminación en aire, radiación térmica o cualquier otro tipo de contaminante

- Atención:
- No sumergible
 - No instalar en circunstancias inflamables, explosivas y corrosivas
 - Si el cristal se rompe, cambiar de inmediato
 - Manténgase fuera del alcance de los niños

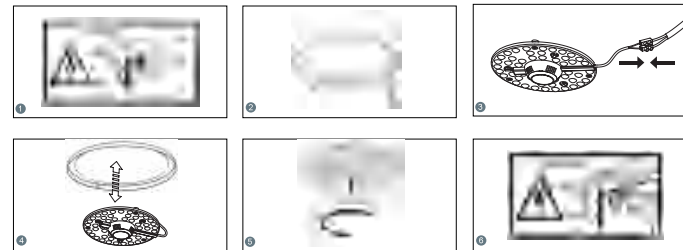

CERTIFICADO DE GARANTÍA LIMITADA:

PARA MAYOR INFORMACIÓN COMUNICARSE CON EL IMPORTADOR:
IMPORTADOR: HUAMAI INTERNACIONAL MEXICO SA DE CV
DOMICILIO: CALLE BOLIVAR 67 DESPACHO 30,
CENTRO (AREA 8), CUAUHTEMOC, CIUDAD DE MÉXICO, C.P. 06080
RFC: HIM210212QC6

CENTRO DE ATENCIÓN TELEFÓNICA: (55) 9275 9710 EXTENSIÓN: 168

COBERTURA DE LA GARANTÍA:

1. Se garantiza al cliente (usuario final), que el producto al que se refiere esta garantía comienza a partir de la fecha del ticket o factura de compra o de la póliza de garantía.
2. La presente garantía cubre únicamente aquellos defectos que surgiesen como resultado del uso normal del producto y no por aquellos que resultasen:
(a) Cuando el producto se hubiese utilizado en condiciones distintas a las normales.
(b) Cuando el producto no hubiese sido operado de acuerdo con el instructivo de uso que le acompaña.
(c) Cuando el producto hubiese sido alterado o reparado por personas no autorizadas por el fabricante nacional, importador o comercializador responsable respectivo.
3. Si el cliente (usuario final) durante el periodo de garantía, pusiera en conocimiento al importador la existencia de los defectos definidos anteriormente, a consideración del proveedor podrá según prefiera, reparar o reemplazar el producto si esta averiado, sin costo para el consumidor, para garantizar su funcionamiento de acuerdo a las especificaciones del mismo.
4. Este producto tiene una garantía limitada. Si el producto presenta defectos de fabricación, póngase en contacto con nosotros, antes de la fecha de caducidad de la garantía.
5. Para hacer válida esta garantía se deberá presentar el producto con empaque y accesorios acompañado del ticket o factura de compra y de la póliza de garantía correspondiente debidamente sellada. Para mayor información comunicarse a los teléfonos que refieren la garantía.
6. Para hacer válida la garantía en la ciudad de México o del interior de la República dirigirse a la dirección que se refiere en la misma.
7. En caso de requerirse partes, componentes, consumibles y accesorios dirigirse a la dirección que refiere en la misma.

FUNDAMENTO LEGAL

Esta póliza de garantía se basa en las disposiciones establecidas en el Capítulo IX de la Ley Federal de Protección al Consumidor, en particular en los Artículos 77, 78, 79, 80, 81, 82, 83 y 84.

CERTIFICADO DE GARANTÍA:

DURACIÓN DE LA GARANTÍA: 90 días
PRODUCTO: LUMINARIO DE LED
MODELO: MRPF-02
REFERENCIA: S05W18
MARCA: MEGALUZ
FECHA DE COMPRA: _____



CERTIFICADO DE GARANTÍA LIMITADA:

PARA MAYOR INFORMACIÓN COMUNICARSE CON EL IMPORTADOR:
IMPORTADOR: HUAMAI INTERNACIONAL MEXICO SA DE CV
DOMICILIO: CALLE BOLIVAR 67 DESPACHO 30,
CENTRO (AREA 8), CUAUHTEMOC, CIUDAD DE MÉXICO, C.P. 06080
RFC: HIM210212QC6

CENTRO DE ATENCIÓN TELEFÓNICA: (55) 9275 9710 EXTENSIÓN: 168

COBERTURA DE LA GARANTÍA:

1. Se garantiza al cliente (usuario final), que el producto al que se refiere esta garantía comienza a partir de la fecha del ticket o factura de compra o de la póliza de garantía.
2. La presente garantía cubre únicamente aquellos defectos que surgiesen como resultado del uso normal del producto y no por aquellos que resultasen:
(a) Cuando el producto se hubiese utilizado en condiciones distintas a las normales.
(b) Cuando el producto no hubiese sido operado de acuerdo con el instructivo de uso que le acompaña.
(c) Cuando el producto hubiese sido alterado o reparado por personas no autorizadas por el fabricante nacional, importador o comercializador responsable respectivo.
3. Si el cliente (usuario final) durante el periodo de garantía, pusiera en conocimiento al importador la existencia de los defectos definidos anteriormente, a consideración del proveedor podrá según prefiera, reparar o reemplazar el producto si esta averiado, sin costo para el consumidor, para garantizar su funcionamiento de acuerdo a las especificaciones del mismo.
4. Este producto tiene una garantía limitada. Si el producto presenta defectos de fabricación, póngase en contacto con nosotros, antes de la fecha de caducidad de la garantía.
5. Para hacer válida esta garantía se deberá presentar el producto con empaque y accesorios acompañado del ticket o factura de compra y de la póliza de garantía correspondiente debidamente sellada. Para mayor información comunicarse a los teléfonos que refieren la garantía.
6. Para hacer válida la garantía en la ciudad de México o del interior de la República dirigirse a la dirección que se refiere en la misma.
7. En caso de requerirse partes, componentes, consumibles y accesorios dirigirse a la dirección que refiere en la misma.

FUNDAMENTO LEGAL

Esta póliza de garantía se basa en las disposiciones establecidas en el Capítulo IX de la Ley Federal de Protección al Consumidor, en particular en los Artículos 77, 78, 79, 80, 81, 82, 83 y 84.

CERTIFICADO DE GARANTÍA:

DURACIÓN DE LA GARANTÍA: 90 días
PRODUCTO: LUMINARIO DE LED
MODELO: MRPF-04
REFERENCIA: S05W30
MARCA: MEGALUZ
FECHA DE COMPRA: _____

